

CORTE AA
ESCALA 1:50

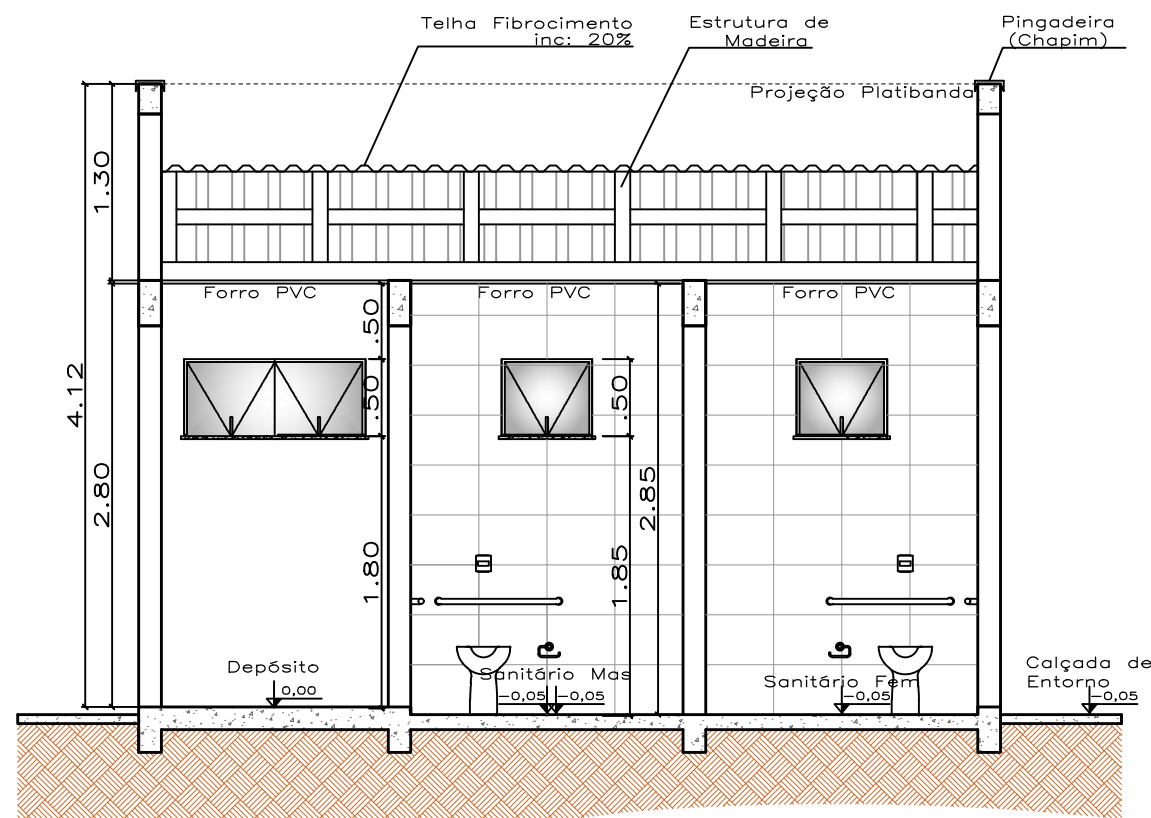

CORTE BB
ESCALA 1:50



FACHADA 01
ESCALA 1:50

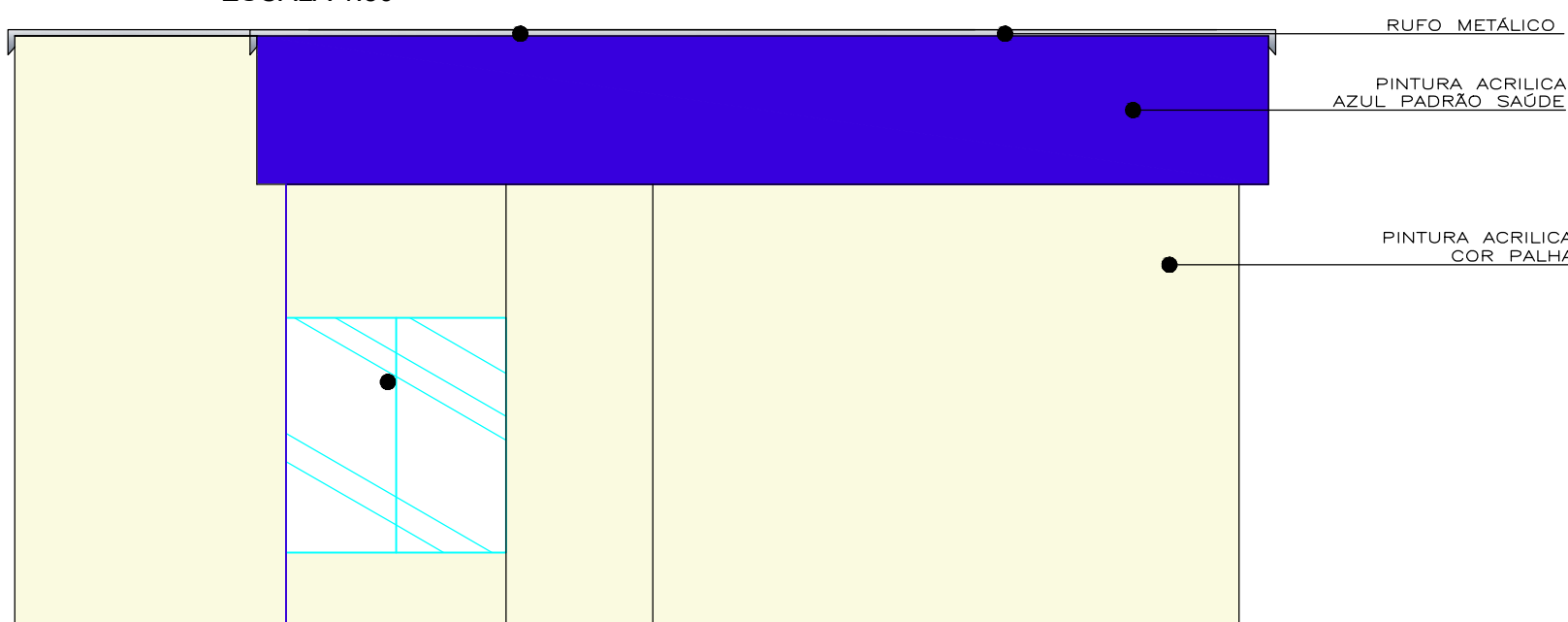

FACHADA 02
ESCALA 1:50

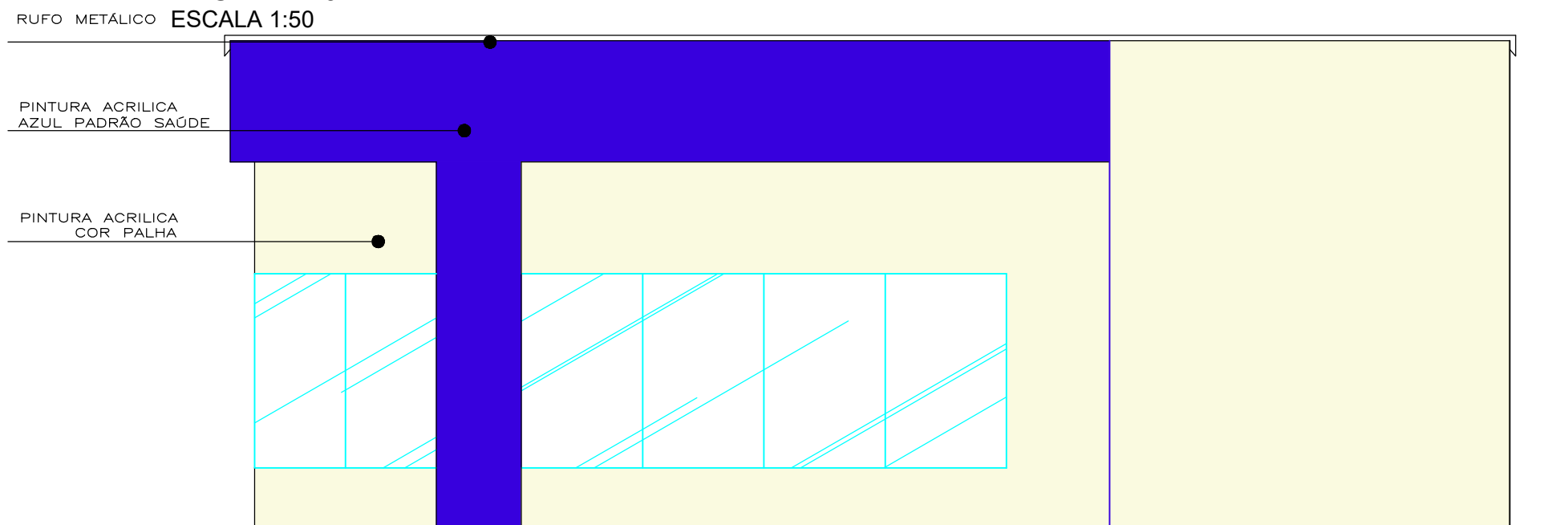

FACHADA 03
ESCALA 1:50

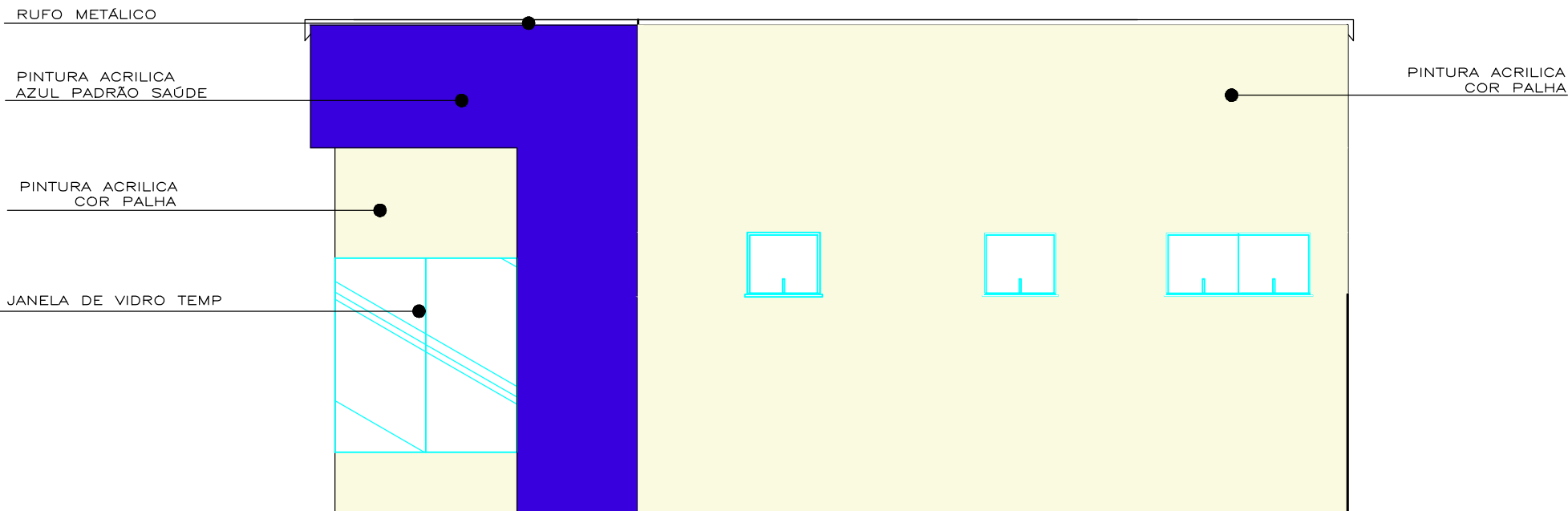

FACHADA 04
ESCALA 1:50



Departamento de Engenharia

Avenida Valdir Mazutti, n° 1999, Bom Jardim - Campos de Júlio
Fone: 0xx65-3387-2800

Obras:
PROJETO DE AMPLIAÇÃO
ACADEMIA DA SAÚDE
RUA DANILO ANTONIO GELATTI COM ESQUINA,
COM A RUA RIO GRANDE DO SUL,
Q. 31, L. 01, BAIRRO CENTRO

Área:
Área Existente _____ 54,96m²
Área à Ampliar _____ 15,69m²
Área à Total _____ 70,65m²

PREFEITURA MUNICIPAL DE
CAMPOS DE JÚLIO - MT
CNPJ: 01.614.516/0001-99

RESPONSÁVEL TÉCNICO
CINTYA VIEIRA SOUTO
RG CAU: A160810-0

Conteúdo: ARQUITETÔNICO
Cortes
Fachadas

DECLARO QUE A APROVAÇÃO DO PROJETO NÃO
IMPLICA NO RECONHECIMENTO POR PARTE DA
PREFEITURA DO DIREITO DE PROPRIEDADE DO
TERRENO.

Data:
MARÇO/2022

Escala:
INDICADAS

Desenho:
CINTYA VIEIRA SOUTO

Folha:
2/ 4